

IRISmart Security

Installeren en activeren

v2.0

20200710

Inhoudsopgave

Systeemvereisten	3
Minimale systeemvereisten	3
Aanbevolen systeemvereisten	3
Ondersteunde besturingssystemen	3
Installeren van IRISmart Security	4
Installatievereiste: .NET Framework	4
Eerste keer installeren van IRISmart Security	4
Updaten van IRISmart Security	5
Activeren van IRISmart Security	5

Systeemvereisten

Minimale systeemvereisten

- 2,2GHz-processor (64-bits).
- 4 GB RAM.
- 5 GB vrije ruimte op de harde schijf.

Aanbevolen systeemvereisten

- Intel i3-, i5-, i7-processor of gelijkwaardig. 2,6 GHz of sneller (64-bits), met minimaal 2 kernen.
- 8 GB RAM.
- 10 GB vrije ruimte op de harde schijf, bij voorkeur op een Solid State Disk-drive.
- Internetverbinding.

Ondersteunde besturingssystemen

- Windows 7 (64-bits)
- Windows Server 2012 (64-bits)
- Windows 8 (64-bits)
- Windows 8.1 (64-bits)
- Windows 10 (64-bits) ** aanbevolen

Waarschuwing met betrekking tot virtuele machines: Bepaalde virtuele machines op een laptop of een kleine computer zijn mogelijk niet bruikbaar. Bepaalde scanners worden niet goed herkend en het installeren van IRISmart Security kan mislukken als de virtuele machine niet up-to-date is met de laatste Windows-updates. Wij wijzen u er bovendien op dat een virtuele machine ten minste vier virtuele kernen moet hebben.

Installeren van IRISmart Security

Installatievereiste: .NET Framework

Voor het installeren van het .NET Framework is een internetverbinding nodig.

Voor IRISmart Security moet **.NET Framework 4.6.2** (of hoger) geïnstalleerd worden.

Ga online naar het Microsoft-downloadcenter en installeer de nieuwste .NET Framework 4.6 voor uw besturingssysteem. Versie 4.6.2 is de versie die beschikbaar was ten tijde van het schrijven van dit document.

Eerste keer installeren van IRISmart Security

1. Download op www.irislink.com/downloadcenterpro het **IRISmart Security**-pakket voor de versie die u heeft aangeschaft.
2. Ga naar de locatie waarnaar u het .zip-pakket gedownload heeft en pak het uit.

Om IRISmart Security te installeren:

1. Dubbelklik op **IRISmart Security.msi** om het installeren te starten.
2. Klik op **Volgende** in het welkomstscherf.
3. Selecteer **Ik ga akkoord met de voorwaarden in de overeenkomst** en klik op **Volgende**.

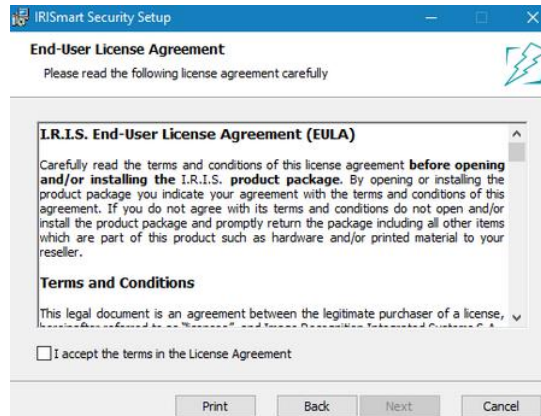

4. Laat de standaard **Doelmap** ongewijzigd en klik op **Volgende**.
5. Laat de optie **Bureaubladpictogram** ingeschakeld en klik op **Installeren**.

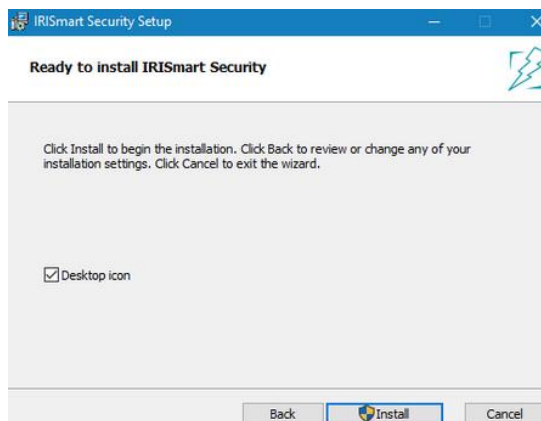
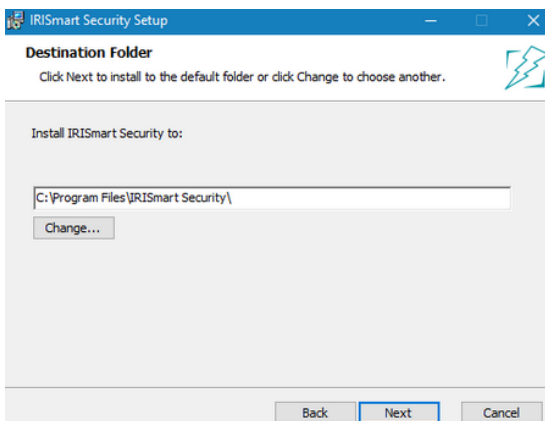

6. Klik op **Ja** als het venster **Gebruikersaccountbeheer** verschijnt.
7. Klik als de Installatiewizard klaar is op **Voltoeien**.

Updaten van IRISmart Security

U kunt de knop voor automatisch Bijwerken in de interface gebruiken. Als een nieuwere IRISmart Security beschikbaar is, dan ziet u dit. Volg de instructies en de software wordt bijgewerkt.

Wanneer u gevraagd wordt of u gebruikersgegevens wilt verwijderen, **dan moet u op JA klikken**. U hoeft zich geen zorgen te maken; de bestanden die u heeft opgeslagen blijven bewaard. Als u oude gebruikersgegevens bewaart, dan worden de nieuwe projectfuncties of -instellingen niet bijgewerkt.

U kunt dit ook handmatig doen door het nieuwe IRISmart Security.msi-installatieprogramma uit te voeren.

Activeren van IRISmart Security

Belangrijk: Zorg ervoor dat de antivirussoftware op de computer uitgeschakeld is voor u IRISmart Security probeert te activeren. Als het activeren voltooid is, dan kunt u de antivirussoftware weer inschakelen.

Als u IRISmart Security voor de eerste keer opstart, dan wordt u gevraagd om het te activeren.

- Voer de **Activeringscode** in het betreffende veld in en klik op **Activeren**. De activeringscode is per e-mail naar u toegestuurd. Als u uw activeringscode nog niet ontvangen heeft, neem dan contact op met I.R.I.S. via activation@iriscorporate.com.
- Als u geen toegang heeft tot internet, klik dan op **Manueel activeren** en verstuur uw activeringscode en computer-id naar activation@iriscorporate.com vanaf een andere computer. Voer de licentiecode die u ontvangt in en klik op **Activeren**.

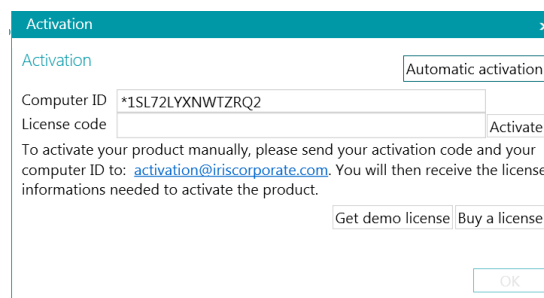

- Als in het venster **Licentie geaccepteerd** verschijnt, klik dan op **OK** om IRISmart Security op te starten.

Opmerking: Als IRISmart Security eenmaal geactiveerd is, dan vindt u het serienummer in het Toepassingsmenu. Klik op **Bestand > Info > Algemeen**.

Tip: Klik indien nodig op de knop **Naar klembord kopiëren** om al uw geactiveerde functies en activeringscodes te kopiëren. U kunt deze dan in een e-mail plakken bijvoorbeeld om ondersteuning of meer informatie aan te vragen.