

Deze verkorte handleiding helpt u om aan de slag te gaan met de **IRISPen™ Express 7**.

De beschrijvingen in deze handleiding zijn gebaseerd op het besturingssysteem Windows® 7. Wijzigingen van alle informatie voorbehouden zonder voorafgaande kennisgeving.

Raadpleeg voor meer informatie over de functies van de IRISPen™ het Help-bestand van de toepassing of ga naar www.irislink.com/support/userguides.

1. Inleiding

De IRISPen™ Express 7 is een handige scannerpen, waarmee u regels tekst kunt scannen naar elk tekstbewerkings- of tekstopmaakprogramma. Met de IRISPen™ Express 7 kunt u ook regels scannen als afbeeldingen, bijvoorbeeld voor het scannen van wiskundige formules.

Met de IRISPen™ Express 7 kunt u slechts één regel tegelijk scannen. De IRISPen™ Express 7 ondersteunt 33 talen.

2. Installatie en activering

2.1 Installatie

Belangrijk: Zorg ervoor dat u over de vereiste beheerrechten beschikt op uw computer voor deze installatie.

1. Plaats de **IRISPen™**-disk in het cd-romstation van de computer.
Het installatiemenu verschijnt automatisch. (Als het menu niet verschijnt, start dan **setup.exe** op vanaf de disk.)
2. Klik op **Installeren**. Volg daarna de instructies op het scherm.
3. Klik op **Voltooien** om de installatie te voltooien.

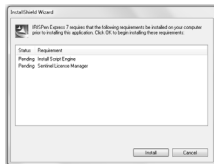

2.2 Activering

Als de installatie voltooid is, dan wordt u gevraagd de toepassing te activeren.

1. Klik op **Volgende** in het scherm dat verschijnt.
2. Voer het serienummer in en klik op **Activeren**.
Opmerking: Voor het activeren heeft u een internetverbinding nodig.
Opmerking: U vindt het serienummer op de achterkant van de cd-romhoes.
3. Klik op **Voltooien** om de activeringswizard af te sluiten.



3. Aan de slag met de IRISPen™

Stap 1: Aansluiten van de IRISPen™

Sluit de IRISPen™ aan op een lege USB-poort (USB 2.0 of hoger). Als het stuurprogramma succesvol geïnstalleerd is, dan verschijnt een bericht in het systeemvak.



Stap 2: Opstarten van de toepassing

Dubbeltklik op de **IRISPen™ 7**-snelkoppeling op het Bureaublad. Als u **IRISPen™ 7** voor de eerste keer opstart, verschijnt het welkomtscherm **Welcome** om u op weg te helpen.



Stap 3: Bekijken van de tutorial

Klik in het welkomtscherm op **Volgende** om de **Tutorial** te starten. De tutorial laat zien hoe het scannen in zijn werk gaat.



Stap 4: Selecteren van de scanrichting

Klik nadat u de tutorial bekeken heeft op **Volgende** om de **Scanrichting** te selecteren.

De richting waarin u scant hangt af van het feit of u links- of rechtshandig bent. Daarom moet u de scanhand opgeven.

Om de scanhand op een later moment te wijzigen in de IRISPen™-instellingen:

1. Klik op het instellingenpictogram in de rechterbenedenhoek.
2. Klik op het tabblad **Aanpassen**.
3. Selecteer de scanhand.



- Selecteer **Rechterhand** om de regels van links naar rechts te scannen.
- Selecteer **Linkerhand** om de regels van rechts naar links te scannen.

Stap 5: Het scannen oefenen

Klik op **Volgende** om het scherm **Oefenen** weer te geven. Hier kunt u het scannen oefenen en zien hoe het resultaat eruitziet.

1. Selecteer in het snelmenu de taal van uw documenten.
2. Klik en beweeg de IRISPen™ over een tekstregel en controleer het resultaat.

Tip: In dit scherm heeft u de mogelijkheid de **Tutorial** opnieuw te bekijken, alsook een **Demo**.



Als u klaar bent met oefenen, kunt u beginnen met het echte scannen.

Scantips

Met behulp van de volgende scantips kunt u de kwaliteit van de scans verbeteren.

- Zorg ervoor dat beide hoeken van de scannerkop altijd tegen de pagina aankomen tijdens het scannen.
- Scan één regel tegelijk. Zorg ervoor dat de regel zich ongeveer in het midden van de scankop bevindt.
- Scan niet te langzaam. Verplaats de IRISPen™ in een vloeiende beweging.
- Druk niet te hard met de scannerpen. Dit kan leiden tot onderbroken en schokkerige bewegingen.

Probleemoplossing

In geval u problemen ondervindt bij het gebruik van de IRISPen™ Express 7:

- Raadpleeg het hoofdstuk **Probleemoplossing** in de interface .
- Klik op de vraagtekens in de interface om naar het **Help**-bestand te gaan.
- Neem contact met de Technische Support van I.R.I.S. op www.irislink.com/support/IRISPen7.